



# Herzlich willkommen zur Einführungsveranstaltung „Bildung an Grundschulen“ im Wintersemester 2021/22

04.10.2021 | 10:00 – 11:30 Uhr via zoom



Paul Otto: Wilhelm von Humboldt,  
1883, Marmor.

Foto: Bernd Prusowski, Referat  
Öffentlichkeitsarbeit, Marketing und  
Fundraising, HU Berlin

# Was erwartet Sie heute?



## Informationen...

- 1) zur Studienstruktur
- 2) zur Allgemeinen Grundschulpädagogik und zu den Bildungswissenschaften
- 3) zur Studienorganisation
- 4) zu den kommenden Wochen – zentrale Anlaufstellen und Informationen

Vorstellung der studentischen Tutorien und der  
Fachschaftsinitiative Grundschullehramt

Fragerunde

## ein paar Hinweise zum Ablauf



- nur die Podiumsteilnehmer\*innen sind per Ton und Video zugeschaltet
- Zuschauer\*innen sind stumm geschaltet und nicht per Video sichtbar
- als Zuschauer\*in haben Sie die Gelegenheit, jederzeit während der Präsentation Fragen mittels des F&A-Tools zu stellen
  - die Fragen werden gesammelt und im zweiten Teil (Fragerunde) beantwortet
- Gebärdensprachdolmetschung und Schriftdolmetschung stehen zur Verfügung

wer heute hier ist ...



- Prof. Dr. Cornelia Dietrich: Arbeitsbereich Allgemeine Grundschulpädagogik
- Doreen Braun-Reymann: Studienfachberaterin Sport
- Sandra Moßner: Studienfachberaterin Deutsch
- Anne Becker: Studiengangskoordination Grundschullehramt
- Nina Drexel und Stephanie Kutzer: Tutorinnen für die Studieneingangsphase Grundschullehramt & Grundschulwerkstatt



- 1) Studienstruktur**
- 2) Überblick Allgemeine Grundschulpädagogik und Bildungswissenschaften
- 3) Studienorganisation
- 4) „Die kommenden Wochen“ – zentrale Anlaufstellen und Informationen
- 5) Studentische Tutorien und Fachschaftsinitiative Grundschullehramt
- 6) Fragerunde

# Lehrkräftebildung in drei Phasen



## 3. Phase: Fort- und Weiterbildung

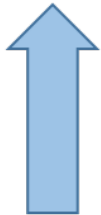

Aufnahme der Berufstätigkeit als Lehrer\*in

## 2. Phase: Vorbereitungsdienst (18 Monate)

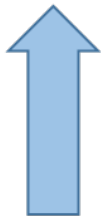

MA Lehramt an Grundschulen 4 Semester (Regelstudienzeit)  
BA Bildung an Grundschulen 6 Semester (Regelstudienzeit)

## 1. Phase: Studium

	Reflexionswissen	Orientierungswissen	Praktisches Wissen
Fachwissenschaft	Grundlagen der Linguistik		
Fachdidaktik		Modelle zum Schriftspracherwerb	Auswählen der angemessenen Materialien für den Unterricht in der Eingangsstufe
Erziehungswissenschaft/Pädagogik	Theorie und Empirie zur (Re-)produktion von Differenz (z.B. Geschlecht, Behinderung ...)	Positionierung im Umgang mit Zielkonflikten (z.B. zwischen Gleichbehandlung und Verbesonderung)	Differenzsensible Unterrichten



	Reflexionswissen	Orientierungswissen	Praktisches Wissen
Fachwissenschaft	Grundlagen der Linguistik	<b>II+III</b>	<b>Schule + Fortbildung</b>
Fachdidaktik	<b>I UNI</b>	Modelle zum Schriftspracherwerb	Auswählen der angemessenen Materialien für den Unterricht in der Eingangsstufe
Erziehungswissenschaft/Pädagogik	Theorie und Empirie zur (Re-)produktion von Differenz (z.B. Geschlecht, Behinderung ...)	Positionierung im Umgang mit Zielkonflikten	Differenzsensibles Unterrichten

# Struktur des Studiengangs



## Bildung an Grundschulen

Bachelorstudiengang 180 LP	6. FS 30 LP	Vertiefung 10 LP		Ergänzung 10 LP	Bachelorarbeit 10 LP
	5. FS 29 LP	Fach 8 LP	Fach 8 LP	Fach 8 LP	Sprachbildung 5 LP
	4. FS 30 LP	Fach 10 LP	Fach 10 LP	Fach 10 LP	
	3. FS 32 LP	Fach 10 LP	Fach 10 LP	Fach 10 LP	Bildungswissenschaften inkl. Berufsfelderschließendes Praktikum 11 LP
	2. FS 30 LP	Fach 7 LP	Fach 7 LP	Fach 7 LP	
	1. FS 29 LP	Fach 7 LP	Fach 7 LP	Fach 7 LP	Allgemeine Grundschulpädagogik 8 LP

1 Leistungspunkt entspricht ca. 30 Stunden Arbeitsaufwand

1 Semester = ca. 30 LPs = 900 Stunden = 39,1 Std./Woche



- 1) Studienstruktur
- 2) Überblick Allgemeine Grundschulpädagogik und Bildungswissenschaften**
- 3) Studienorganisation
- 4) „Die kommenden Wochen“ – zentrale Anlaufstellen und Informationen
- 5) Studentische Tutorien und Fachschaftsinitiative Grundschullehramt
- 6) Fragerunde

# Allgemeine Grundschulpädagogik & Bildungswissenschaften



## Bildung an Grundschulen

Bachelorstudiengang 180 LP	6. FS 30 LP	Vertiefung 10 LP		Ergänzung 10 LP	Bachelorarbeit 10 LP
	5. FS 29 LP	Fach 8 LP	Fach 8 LP	Fach 8 LP	Sprachbildung 5 LP
	4. FS 30 LP	Fach 10 LP	Fach 10 LP	Fach 10 LP	
	3. FS 32 LP	Fach 10 LP	Fach 10 LP	Fach 10 LP	Bildungswissenschaften inkl. Berufsfelderschließendes Praktikum 11 LP
	2. FS 30 LP	Fach 7 LP	Fach 7 LP	Fach 7 LP	
	1. FS 29 LP	Fach 7 LP	Fach 7 LP	Fach 7 LP	Allgemeine Grundschulpädagogik 8 LP

# Programm



- 1) Studienstruktur
- 2) Überblick Allgemeine Grundschulpädagogik und Bildungswissenschaften
- 3) Studienorganisation**
- 4) „Die kommenden Wochen“ – zentrale Anlaufstellen und Informationen
- 5) Studentische Tutorien und Fachschaftsinitiative Grundschullehramt
- 6) Fragerunde

# Studienorganisation



Sandra Moßner (Studienfachberatung Fach Deutsch)

Doreen Braun-Reymann (Studienfachberatung Fach Sport)

# Studienorganisation



## Studien- und Prüfungsordnung (SPO)

- Stammordnung (2015)
- Erste Änderung (2016)
- [Zweite Änderung (2018)]
- Dritte Änderung (2019)
- Vierte Änderung (2020):  
→ Module der Theologischen Fächer

### nichtamtliche Lesefassung

→ online verfügbar unter:  
[hu.berlin/gsl](http://hu.berlin/gsl)

Amtliches Mitteilungsblatt



Kultur-, Sozial- und Bildungswissenschaftliche Fakultät

### Fachspezifische Studien- und Prüfungsordnung für den Bachelorstudiengang Bildung an Grundschulen

Studienfächer und fach- oder professionsbezogene  
Ergänzung

Studienanteile Allgemeine Grundschulpädagogik,  
Bildungswissenschaften und Sprachbildung

Überfachlicher Wahlpflichtbereich für andere  
Bachelorstudiengänge und -studienfächer

Herausgeber: Der Präsident der Humboldt-Universität zu Berlin  
Unter den Linden 6, 10099 Berlin

Nr. 22/2015

Satz und Vertrieb: Stabsstelle Presse- und Öffentlichkeitsarbeit

24. Jahrgang/10. Juli 2015

# Studienorganisation



## Studien- und Prüfungsordnung (SPO)

- Aufbau des Studiums
- Modulbeschreibungen: Lern- und Qualifikationsziele, Zeit- und Leistungsumfang; Themen & Inhalte, Modulabschlussprüfungen (**MAP**)
- Idealtypische Studienverlaufspläne

→ Grundlage für Stundenplan

Tutorials Stundenplanbau:

<https://pse.hu-berlin.de/erstis/gsl>

Amtliches Mitteilungsblatt



Kultur-, Sozial- und Bildungswissenschaftliche Fakultät

**Fachspezifische Studien- und Prüfungsordnung**  
für den Bachelorstudiengang Bildung  
an Grundschulen

Studienfächer und fach- oder professionsbezogene  
Ergänzung

Studienanteile Allgemeine Grundschulpädagogik,  
Bildungswissenschaften und Sprachbildung

Überfachlicher Wahlpflichtbereich für andere  
Bachelorstudiengänge und -studienfächer

Herausgeber: Der Präsident der Humboldt-Universität zu Berlin  
Unter den Linden 6, 10099 Berlin

Nr. 22/2015

Satz und Vertrieb: Stabsstelle Presse- und Öffentlichkeitsarbeit

24. Jahrgang/10. Juli 2015





## **AGNES - Lehre und Prüfung Online**

- Veranstaltungsverzeichnis
- Veranstaltungsanmeldung
- Anmeldung mit dem persönlichen HU-Account
- Einschreibfrist bei vielen Lehrveranstaltungen  
06.10.2021

• **Bitte beachten Sie die Angaben in AGNES!!!**

<https://agnes.hu-berlin.de>

# Studienorganisation



Humboldt-Universität zu Berlin X +

https://agnes.hu-berlin.de/lupo/rds?state=wtree&search=1&trex=step&root120212=206326[205389][199209][200845&P.vx...

Humboldt-Universität ... HU-Moodle: Hier kön... Fach- oder profession... Institut für Sportwisse... Sportpädagogik-Onlin... oncoo.de - online koo... Prüfungsmoodle Zugangsvoraussetzun...

**AGNES -**  
Lehre und Prüfung online  
Semester: **WiSe 2021/22** ▾  
**Abmelden** | Meine Funktionen | Veranstaltungen | Einrichtungen | Räume und Gebäude | Personen

English | Hilfe | Sitemap | Vollbild: an | Seitenmenü: aus

Doreen Braun-Reymann [reymann] Rolle: **Lehrende\***  
Kultur-, Sozial- und Bildungswissenschaftliche Fakultät, Institut für Sportwissenschaft

Vorlesungsverzeichnis | Startseite > Vorlesungsverzeichnis

## Vorlesungsverzeichnis (WiSe 2021/22)

Seitenansicht wählen:  kurz  mittel  lang

- Humboldt-Universität zu Berlin
  - Kultur-, Sozial- und Bildungswissenschaftliche Fakultät
    - Institut für Erziehungswissenschaften**
      - Bachelorstudiengang mit Lehramtsoption Bildung an Grundschulen - SO/PO 2015
        - Module des Studienfachs Evangelische Theologie
        - Module des Studienfachs Islamische Theologie
        - Module des Studienfachs Katholische Theologie
        - Tutorien im Bereich Grundschullehramt
        - Abschlussmodul
        - Module des Studienanteils Allgemeine Grundschulpädagogik
        - Module des Studienanteils Bildungswissenschaften
        - Module des Studienanteils Sprachbildung
        - Module des Studienfachs Deutsch
        - Module des Studienfachs Mathematik
        - Module des Studienfachs Sachunterricht
        - Module des Studienfachs Sonderpädagogik
        - Module des Studienfachs Sonderpädagogik mit dem Schwerpunkt Gebärdensprachpädagogik/ Hören und Kommunikation
        - Module des Studienfachs Sport

# Studienorganisation



Humboldt-Universität zu Berlin X +  
https://agnes.hu-berlin.de/lupo/rds?state=wtree&search=1&trex=step&root120212=206326|205389|199209|200845|20493 ... ☆  
Humboldt-Universität ... HU-Moodle: Hier kön... Fach- oder profession... Institut für Sportwisse... Sportpädagogik-Onlin... oncoo.de - online koo... Prüfungsmoodle Zugangsvoraussetzun...



HUMBOLDT-UNIVERSITÄT ZU BERLIN



**AGNES** -  
Lehre und Prüfung online

Semester: **WiSe 2021/22** ▾

**Abmelden**

Meine Funktionen | Veranstaltungen | Einrichtungen | Räume und Gebäude | Personen

English | Hilfe | Sitemap | Vollbild: an | Seitenmenü: aus

Doreen Braun-Reymann [reymannD] Rolle: Lehrende\*  
Kultur-, Sozial- und Bildungswissenschaftliche Fakultät, Institut für Sportwissenschaft

Vorlesungsverzeichnis

Startseite > Vorlesungsverzeichnis

Vorlesungsverzeichnis

Suche nach Veranstaltungen

Studiengangpläne

Stundenplan

Veranstaltungsbearbeitung

Neue Veranstaltung eingeben

Veranstaltung bearbeiten

Veranstaltungen

(Sammelbearbeitung)

Veranstaltungen kopieren

Bearbeitung abschließen

Aktuelles

Heutige Veranstaltungen

Ausfallende Veranstaltungen

📅 HU-Veranstungskalender

Navigation ausblenden

## Vorlesungsverzeichnis (WiSe 2021/22)

Seitenansicht wählen: **kurz** > mittel > lang

- 📄 PDF 🆕 NEW Humboldt-Universität zu Berlin
- ➔ 📄 PDF 🆕 NEW Kultur-, Sozial- und Bildungswissenschaftliche Fakultät
- ➔ 📄 PDF 🆕 NEW Institut für Erziehungswissenschaften
- ➔ 📄 PDF 🆕 NEW Bachelorstudiengang mit Lehramtsoption Bildung an Grundschulen - SO/PO 2015
- ➔ 📄 PDF 🆕 NEW Module des Studienanteils Bildungswissenschaften
- ➔ 📄 PDF 🆕 NEW BA GS BW Modul 1: Schule als pädagogisches Handlungsfeld (3659)
- ➔ 📄 PDF 🆕 NEW 1.1 Grundbegriffe pädagogischen Handelns in Schule und Unterricht (VL)

Vst.-Nr.	Veranstaltung	Vst.-Art	Veranstaltungsformat	Aktion
54196	Grundbegriffe, Denkweisen und historische Bezüge der Pädagogik - Engel , Mayweg , Edelmann , Wilke	Vorlesung	Digital	
54203	Einführung in pädagogisches Forschen, Denken, Handeln in Schule und Unterricht - Brinkmann , Edelmann , Wilke	Vorlesung	Digital	
54204	Tutorium zur Vorlesung „Einführung in pädagogisches Forschen, Denken, Handeln in Schule und Unterricht“ - Edelmann	Tutorium	Blended Course	

### Ausfalltermine eintragen:

Klicken Sie auf der Detailseite einer Veranstaltung auf dieses

Zeichen: 📅



## Veranstaltungen

- Vorlesung (**VL**) werden nur einmal angeboten;
- Seminare (**SE**), Übungen (**UE**) und Mathematik-Übungen (**MU**) werden i.d.R. mehrfach parallel angeboten → Gruppen wählen
- Lehrveranstaltungen werden oft nur jährlich angeboten
- Zeiten: 10:00 - 12:00 Uhr (c.t.) bedeutet: 10:15-11:45 Uhr (effektive Sitzungszeit 90 Min.)
- Veranstaltungen mit (s.t.) beginnen zur vollen Stunde; 10:00 Uhr
- Veranstaltungsformat: Digital, Präsenz oder Blended Course



## Härtefallantrag

- Bevorzugte Zulassung zu Lehrveranstaltungen (Pflege von Kindern, Familienmitgliedern; nicht bei Nebentätigkeit)
- Unterschiedliche Verfahren der Beantragung je nach Fach: weitere Infos auf den Fachspezifische Einführungsveranstaltung (siehe Angebote Orientierungswoche)
- Weiterer Beratungsbedarf → Studienfachberatung oder Familienbüro

# Studienorganisation



Humboldt-Universität zu Berlin X +  
https://agnes.hu-berlin.de/lupo/rds?state=wtree&search=1&trex=step&root120212=206326|205389|199209|200845|20493 ... ☆  
Humboldt-Universität ... HU-Moodle: Hier kön... Fach- oder profession... Institut für Sportwisse... Sportpädagogik-Onlin... oncoo.de - online koo... Prüfungsmoodle Zugangsvoraussetzun...



HUMBOLDT-UNIVERSITÄT ZU BERLIN



**AGNES** -  
Lehre und Prüfung online

Semester: **WiSe 2021/22** ▾

**Abmelden**

Meine Funktionen | Veranstaltungen | Einrichtungen | Räume und Gebäude | Personen

English | Hilfe | Sitemap | Vollbild: an | Seitenmenü: aus

Doreen Braun-Reymann [reymannD] Rolle: Lehrende\*r  
Kultur-, Sozial- und Bildungswissenschaftliche Fakultät, Institut für Sportwissenschaft

Vorlesungsverzeichnis

Startseite > Vorlesungsverzeichnis

Vorlesungsverzeichnis

Suche nach Veranstaltungen

Studiengangpläne

Stundenplan

Veranstaltungsbearbeitung

Neue Veranstaltung eingeben

Veranstaltung bearbeiten

Veranstaltungen

(Sammelbearbeitung)

Veranstaltungen kopieren

Bearbeitung abschließen

Aktuelles

Heutige Veranstaltungen

Ausfallende Veranstaltungen

📅 HU-Veranstungskalender

Navigation ausblenden

## Vorlesungsverzeichnis (WiSe 2021/22)

Seitenansicht wählen: **kurz** > mittel > lang

- 📄 PDF 🆕 NEW Humboldt-Universität zu Berlin
- ➔ 📄 PDF 🆕 NEW Kultur-, Sozial- und Bildungswissenschaftliche Fakultät
- ➔ 📄 PDF 🆕 NEW Institut für Erziehungswissenschaften
- ➔ 📄 PDF 🆕 NEW Bachelorstudiengang mit Lehramtsoption Bildung an Grundschulen - SO/PO 2015
- ➔ 📄 PDF 🆕 NEW Module des Studienanteils Bildungswissenschaften
- ➔ 📄 PDF 🆕 NEW BA GS BW Modul 1: Schule als pädagogisches Handlungsfeld (3659)
- ➔ 📄 PDF 🆕 NEW 1.1 Grundbegriffe pädagogischen Handelns in Schule und Unterricht (VL)

Vst.-Nr.	Veranstaltung	Vst.-Art	Veranstaltungsformat	Aktion
54196	Grundbegriffe, Denkweisen und historische Bezüge der Pädagogik - Engel , Mayweg , Edelmann , Wilke	Vorlesung	Digital	
54203	Einführung in pädagogisches Forschen, Denken, Handeln in Schule und Unterricht - Brinkmann , Edelmann , Wilke	Vorlesung	Digital	
54204	Tutorium zur Vorlesung „Einführung in pädagogisches Forschen, Denken, Handeln in Schule und Unterricht“ - Edelmann	Tutorium	Blended Course	

### Ausfalltermine eintragen:

Klicken Sie auf der Detailseite einer Veranstaltung auf dieses

Zeichen: 📅



## Digitale Veranstaltungen

- Synchron: finden zum angegebenen Zeitpunkt über Videokommunikation (z.B. Zoom)
- Asynchron: können zeitunabhängig bearbeitet werden; Lehrvideos, Aufgaben, Chats, etc. (Lernplattform: **moodle**)
- Nach Zulassung: Einladung mit Zugangsdaten zur Lernplattform: **moodle** mit allen weiteren Infos und Zugangsdaten

→ Beachtung der Netiquette:

<https://de.wikipedia.org/wiki/Netiquette>

# Studienorganisation



## moodle – online Lehr-Lernplattform

- Für die meisten Veranstaltungen ein digitaler Raum auf **moodle**

The screenshot shows the Moodle interface for the course 'Studienstart Bildung an Grundschulen WiSe 21/22'. The top navigation bar includes 'MOODLE-HILFEN', 'Kurse suchen', 'EN', a notification bell with '26', and the user profile 'Anne Becker (PSE)'. The left sidebar contains a menu with 'Dashboard', 'Teilnehmer/innen', 'Bewertungen', 'Abschnitte', and 'Meine Kurse'. The main content area displays a 'Hallo!' message from Nina, welcoming students and providing information about the course structure, including a forum, tutorials, and a digital speaking hour. A calendar widget on the right shows the month of September 2021 with various event icons and links to hide calendars.

MOODLE-HILFEN ▾ Kurse suchen ▾ EN 26 Anne Becker (PSE) ▾

Dashboard

Studienstart Bildung an Grundschulen WiSe 21/22

Teilnehmer/innen

Bewertungen

Abschnitte ▾

Hallo!

Wichtige Ansprechpartner\*innen & Links

Hilfe? Hier findest du Videos und Erklärungen

Vorkurs Mathematik

Fachbereich Deutschunterricht und seine Didaktik

Oktober - Orientierungswoche

Meine Kurse ▶

Neue Kurse suchen

## Studienstart Bildung an Grundschulen WiSe 21/22

Dashboard ▶ Meine Kurse ▶ Studienstart Bildung an Grundschulen WiSe 21/22

### Hallo!

Liebe Studierende,

Herzlich Willkommen an der HU Berlin! In diesem Moodle Kurs soll ein fachübergreifender Rahmen geschaffen werden, der euch hilft einen Überblick über das Studium zu erhalten und in den Kontakt mit anderen Studierenden zu kommen. Das heißt, dass hier **keine fachspezifischen Informationen** zu finden sind.

Unter dem Abschnitt **Oktober** findest du Informationen zur **Orientierungswoche**. Dort gibt es auch einen **Kaffeeraum**. Hier bist du eingeladen vorbei zu schauen!

Das **Forum**: Fragen von Studierende für Studierende kann genutzt werden, um euch gegenseitig auszutauschen.

Jede Woche gibt es ein **Tutorium** zu einem euch nützlichen und nach euren Interessen ausgerichtetes Thema. Diese sollen dazu dienen alle Unsicherheiten zu klären und euch einen guten Start in das Studium ermöglichen.

Zusätzlich gibt es **dienstags zwischen 16-17 Uhr** eine **digitale Sprechstunde**. Hier können allgemeine Fragen zum Studium geklärt werden: Zoom-Link  
Schaut für allgemeine Fragen bitte zunächst, ob ihr diese mithilfe der Website und der FAQs lösen könnt. Sollte dies nicht der Fall sein, nutzt entweder das Forum oder kontaktiert die studentische Studienberatung.

Einen guten Start in das Semester!

Liebe Grüße  
Nina

### Kalender

September 2021

Mo	Di	Mi	Do	Fr	Sa	So
		1	2	3	4	5
6	7	8	9	10	11	12
13	14	15	16	17	18	19
20	21	22	23	24	25	26
27	28	29	30			

- Termine des HU-Moodle-Kalenders ausblenden
- Termine des Kursbereich-Kalenders ausblenden
- Termine des Kurs-Kalenders ausblenden
- Termine des Gruppe-Kalenders ausblenden
- Termine des Persönlich-Kalenders ausblenden
- Termine des andere-Kalenders ausblenden





## Computer-Medien-Service (CMS)

- IT-Dienstleitungen für Studierende
- Einrichtung des HU-Account inkl. Mailadresse → Zugänge für AGNES; moodle, etc.

Video „IT-Dienste für HU-Studierende“:

<https://pse.hu-berlin.de/erstis/gsl>



## Universitätsbibliothek (UB)

- Orientierungshilfe für Erstsemester: Informationen für die Bibliotheksnutzung und weiterführende Hinweise zum Studium und zum wissenschaftlichen Arbeiten
- Webinare zu den Themen: Recherche, Literaturverwaltung, wissenschaftliches Arbeiten
- Bibliotheksrallye (Actionbound App)

<https://www.ub.hu-berlin.de/erstsemester>

# Beratung – Übersicht



<b>Thema</b>	<b>Kontakt</b>
Allg. Studienberatung Compass	<a href="https://hu-berlin.de/de/studium/compass">hu-berlin.de/de/studium/compass</a>
Studieren mit Kind	<a href="https://hu.berlin/familienbuero">hu.berlin/familienbuero</a>
Die zentrale Frauenbeauftragte	<a href="https://hu.berlin/frauenbeauftragte">hu.berlin/frauenbeauftragte</a>
Task Force „seelisch gesund studieren“	<a href="https://hgm.hu-berlin.de/de/task-force-seelisch-gesund-studieren">hgm.hu-berlin.de/de/task-force-seelisch-gesund-studieren</a>
Psychologische Beratung	<a href="https://hu-berlin.de/de/studium/beratung/psyber">hu-berlin.de/de/studium/beratung/psyber</a>
Studium mit Beeinträchtigung	<a href="https://stw.berlin/beratung/beratung-barrierefrei-studieren-fmp.html">stw.berlin/beratung/beratung-barrierefrei-studieren-fmp.html</a>
Der Refrat	<a href="https://refrat.de">refrat.de</a>
Die Fachschaft	<a href="https://hu.berlin/fachschaften">hu.berlin/fachschaften</a>

# Beratung und Kommunikation Studienfachberatung



Foto: privat

Deutsch:  
Sandra Moßner



Foto: privat

Ev. Theologie:  
Ulrike Häusler



Foto:  
Herr Heyde

Islam. Theologie:  
Dr. Sara Binay



Foto:  
Herr Heyde

Kath. Theologie:  
Anne Blankenburg



Foto: privat

Mathematik:  
Georg Lilitakis

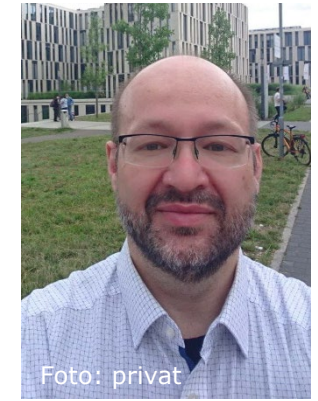

Foto: privat

Sachunterricht:  
Juliane Gröber



Foto: privat

Sachunterricht:  
Sabine Erbstöber

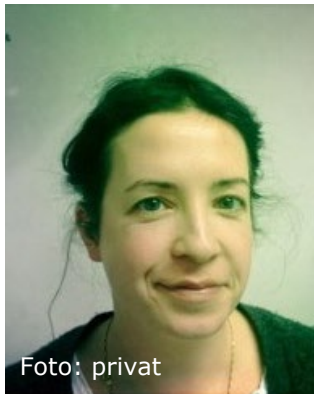

Foto: privat

Sonderpädagogik:  
Dr. Judith Riegert



Foto: privat

SoPäd DGS: Prof.  
Dr. Claudia Becker



Foto: Studio  
Monbijou

Sport: Doreen  
Braun-Reymann

# Programm



- 1) Studienstruktur
- 2) Überblick Allgemeine Grundschulpädagogik und Bildungswissenschaften
- 3) Studienorganisation
- 4) „Die kommenden Wochen“ – zentrale Anlaufstellen und Informationen**
- 5) Studentische Tutorien und Fachschaftsinitiative Grundschullehramt
- 6) Fragerunde



- als Zentralinstitut der HU ist die PSE der Begegnungsort und die zentrale Anlaufstelle bei allen Fragen rund um die Lehrkräftebildung
- Für Studierende:
  - Prüfungsbüro, Professur & Lehre zum Studienanteil Sprachbildung
  - Praktikumsbüro für das Berufsfelderschließende Praktikum (Bachelor)
  - Praktikumsbüro für das Praxissemester (Master)
  - Beratung zu Schulpraktika im Ausland
  - Clearingstelle für das Praxissemester

# Orientierungswoche(n) ab 04.10.2021



HUMBOLDT-UNIVERSITÄT ZU BERLIN

Professional School of  
Education

Aktuelles

Zentralinstitut PSE

Studium

Studienstart Wintersemester  
2021

Lehrer\*in werden

Studiengänge und  
Lehramtslaufbahnen

Bachelor mit Lehramtsoption

Lehramtsmaster

Lehramt an Grundschulen

**Studienstart  
Grundschullehramt  
Wintersemester 2021/22**

Programm Bachelor  
(chronologisch)

Programm Bachelor (je  
Studienfach)

Programm  
Zertifikatsstudium

Einwahldaten &  
Veranstaltungsorte

Tutorials zum Studienstart

Wichtige  
Ansprechpartner\*innen

Ansprechpartner\*innen

Studieninformationen

Quereinstiegsmaster

FAQ

Gremien

Lehramt an Integrierten

Aktuell | Kontakt | Suche | Personen

Studieninteressierte | Schule | Forschende | Wirtschaft | Presse | Alumni | Beschäftigte

Humboldt-Universität zu Berlin | Professional School of Education | Studium | Studiengänge und Lehramtslaufbahnen |  
Lehramt an Grundschulen | Studienstart Grundschullehramt Wintersemester 2021/22

## Studienstart Grundschullehramt Wintersemester 2021/22



Abb.: coyot / pixabay.com

Herzlich willkommen im Bachelorstudiengang "Bildung an Grundschulen" und im  
Zertifikatsstudium "Deutsch – Mathematik – Sachunterricht an Grundschulen"

Auf dieser Seite erhalten Sie wichtige Informationen und Hinweise rund um den Studienstart zum  
Wintersemester 2021/22.

Die Orientierungswochen beginnen am Montag, 04.10.2021. Nähere Informationen befinden sich im  
Programm.

Der Vorkurs Mathematik beginnt bereits am Montag, 27.09.2021.

Der Seiteninhalt wird laufend aktualisiert (Stand: 23.08.2021).

Bachelorstudiengang "Bildung an Grundschulen"

■ Programm der Orientierungswochen für den Bachelor (chronologisch)

DE EN

Website durchsuchen

### Wichtige Informationen

- Häufige Fragen (u.a. NC)
- Fristen und Termine
- Wie bewerbe ich mich?
- Vorlesungsverzeichnis
- Rückmeldung

### Bitte beachten

Auf den Seiten der PSE werden  
allgemeine Informationen  
bereit gestellt. Aktuelle  
Informationen aus den  
Studienfächern finden Sie  
jeweils auf deren  
Internetpräsenzen.

Deutsch  
Evangelische Theologie  
Islamische Theologie  
Katholische Theologie  
Mathematik  
Sachunterricht  
Sonderpädagogik  
Sport

[pse.hu-berlin.de/erstis/gsl](https://pse.hu-berlin.de/erstis/gsl)

# Orientierungswoche(n) ab 04.10.2021

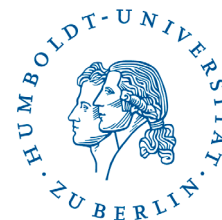

## Woche 1: 04.10. - 08.10.2021 (digital)

<b>Montag, 04.10.2021</b>	
10:00 - 11:30 Uhr	Zentrale Einführung Bachelor "Bildung an Grundschulen" & allgemeine Fragen zum Studium (Zoom-Link) 
13:00 - 15:00 Uhr	Mathematik: Fachspezifische Einführung (Zoom-Link)
15:00 - 16:00 Uhr	Sonderpädagogik und Sonderpädagogik mit Gebärdensprachpädagogik / Hören und Kommunikation: Fachspezifische Einführung in beide Studienfächer (Zoom-Link) 
<b>Dienstag, 05.10.2021</b>	
09:00 - 10:00 Uhr	Deutsch: Fachspezifische Einführung (Zoom-Link) 
11:00 - 13:00 Uhr	Mathematik: offene Beratung (Zoom-Link)
13:00 - 14:00 Uhr	Allgemeine Grundschulpädagogik (AGSP): Einführung (Zoom-Link) 
16:00 - 17:00 Uhr	studentische Stundenplanberatung fächerübergreifend (Zoom-Link) <ul style="list-style-type: none"> <li>■ Leitfaden zur Stundenplanerstellung</li> <li>■ Video-Tutorial zur Stundenplanerstellung</li> </ul>
17:00 Uhr	Speed Dating 1 (Zoom-Link) <p>Liebe Erstis, herzlich willkommen auch von uns, den studentischen Mitarbeiter*innen und der Fachschaft im Bereich Bildung an Grundschulen. Zu einem Studienbeginn gehören nicht nur viele Informationsveranstaltungen am Morgen, sondern auch Kennenlernetreffen und lustige Abende. Damit ihr schnell eure Kommiliton*innen kennenlernen könnt, möchten wir mit euch ein "Speed-Dating" veranstalten. Bringt ein Getränk eurer Wahl mit, loggt euch am 05.10. um 17:00 Uhr unter diesem Link ein: <a href="https://hu-berlin.zoom.us/j/68384131349">https://hu-berlin.zoom.us/j/68384131349</a> (Meeting ID: 683 8413 1349) Oder wählt euch mit eurem Telefon ein unter: +496938079884</p> <p>... und um den Rest kümmern wir uns! Wir freuen uns auf euch :)</p>



# Website des Grundschullehramts



HUMBOLDT-UNIVERSITÄT ZU BERLIN

Professional School of Education

- Aktuelles
- Zentralinstitut PSE
- Studium
  - Studienstart Wintersemester 2021
  - Lehrer\*in werden
  - Studiengänge und Lehramtslaufbahnen
  - Bachelor mit Lehramtsoption
  - Lehramtsmaster
  - Lehramt an Grundschulen**
    - Studienstart Grundschullehramt Wintersemester 2021/22
    - Ansprechpartner\*innen
    - Studieninformationen
    - Quereinstiegsmaster
    - FAQ
    - Gremien
  - Lehramt an Integrierten Sekundarschulen und Gymnasien
  - Lehramt an Berufsschulen
- Schulpraktika
- Sprachbildung
- Überfachlicher Wahlpflichtbereich
- Beratung zum Lehramtsstudium
- Fachschaft
- Forschung und Lehre
- Studiengangsentwicklung
- Schulportal der HU

Studieninteressierte | Schule | Forschende | Wirtschaft | Presse | Alumni | Beschäftigte

Aktuell | Kontakt | Suche | Personen

Humboldt-Universität zu Berlin | Professional School of Education | Studium | Studiengänge und Lehramtslaufbahnen | Lehramt an Grundschulen

## Lehramt an Grundschulen

Lehrbefähigung für die Klassen 1-6. Der Bachelorstudiengang heißt "Bildung an Grundschulen", das anschließende Lehramtsmasterstudium "Lehramt an Grundschulen".

Auf dieser Seite finden Sie folgende Informationen:

- Informationen zum BA Bildung an Grundschulen
- Informationen zum M.Ed. Lehramt an Grundschulen
- Mögliche Fächerkombinationen
- Weitere Informationen zum Fach Sonderpädagogik

[hu.berlin/gsl](https://hu.berlin/gsl)

**Bitte beachten Sie die Informationen zu Sprechzeiten und Prüfungsangelagenheiten aufgrund der derzeitigen Einschränkungen durch COVID-19 auf den Seiten der KSBF.**

DE EN

Website durchsuchen

### Wichtige Informationen

- Häufige Fragen (u.a. NC)
- Fristen und Termine
- Wie bewerbe ich mich?
- Vorlesungsverzeichnis
- Rückmeldung

### Bitte beachten

Auf den Seiten der PSE werden allgemeine Informationen bereit gestellt. Aktuelle Informationen aus den Studienfächern finden Sie jeweils auf deren Internetpräsenzen.

- Deutsch
- Evangelische Theologie
- Islamische Theologie
- Katholische Theologie
- Mathematik
- Sachunterricht
- Sonderpädagogik
- Sport

## Aufbau des Bachelorstudiengangs "Bildung an Grundschulen"

### Bachelorstudiengang mit 180 Leistungspunkten (LP)



# Website des Grundschullehramts

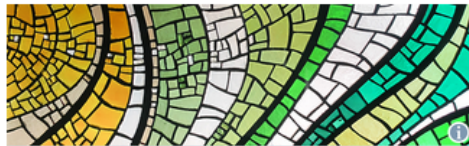

HUMBOLDT-UNIVERSITÄT ZU BERLIN



## Professional School of Education

- Aktuelles
- Zentralinstitut PSE
- Studium
  - Studienstart Wintersemester 2021
  - Lehrer\*in werden
  - Studiengänge und Lehramtslaufbahnen
    - Bachelor mit Lehramtsoption
    - Lehramtsmaster
    - Lehramt an Grundschulen
      - Studienstart Grundschullehramt Wintersemester 2021/22
- Ansprechpartner\*innen**
  - Studieninformationen
  - Quereinstiegsmaster
  - FAQ
  - Gremien
    - Lehramt an Integrierten Sekundarschulen und Gymnasien
    - Lehramt an Berufsschulen
  - Schulpraktika
  - Sprachbildung
  - Überfachlicher Wahlpflichtbereich
  - Beratung zum Lehramtsstudium
  - Fachschaft
- Forschung und Lehre
  - Studiengangsentwicklung
  - Schulportal der HU
  - Internationales

[Aktuell](#) | [Kontakt](#) | [Suche](#) | [Personen](#)

[Studieninteressierte](#) | [Schule](#) | [Forschende](#) | [Wirtschaft](#) | [Presse](#) | [Alumni](#) | [Beschäftigte](#)

[Humboldt-Universität zu Berlin](#) | [Professional School of Education](#) | [Studium](#) | [Studiengänge und Lehramtslaufbahnen](#) | [Lehramt an Grundschulen](#) | **Ansprechpartner\*innen**

## Ansprechpartner\*innen

[Studienfachberatung](#)

[Prüfungsbüro](#)

[Beauftragte für Anrechnungen](#)

[Studentische Tutorien](#)

[Studiengangskoordination GSL](#)

[Weitere Ansprechpartner\\*innen](#)

**Bitte beachten Sie die Informationen zu Sprechzeiten und Prüfungsangelenheiten aufgrund der derzeitigen Einschränkungen durch COVID-19 auf den Seiten der KSBF.**

[DE](#) [EN](#)

Website durchsuchen

### Bitte beachten

Auf den Seiten der PSE werden allgemeine Informationen bereit gestellt. Aktuelle Informationen aus den Studienfächern finden Sie jeweils auf deren Internetpräsenzen.

- Deutsch
- Evangelische Theologie
- Islamische Theologie
- Katholische Theologie
- Mathematik
- Sachunterricht
- Sonderpädagogik
- Sport

# Berufsfelderschließendes Praktikum



- Berufsfelderschließendes Praktikum (BPR): Sechswöchiges Praktikum in den Semesterferien
- Fächerkombination ohne Sonderpädagogik: zwischen dem 2. und 3. Semester (August 2022)
- **Anmeldung vom 25.10. - 11.11.2021 über das Praktikumsbüro der PSE** → digitales Antragsformular
- Fächerkombination mit Sonderpädagogik: zwischen dem 3. und 4. Semester: Anmeldung im Frühjahr 2022
- Kontakt: Gabriela Wentzke, [bpr.pse@hu-berlin.de](mailto:bpr.pse@hu-berlin.de)
- Infos unter: [hu.berlin/BPR](https://hu.berlin/BPR)
- Praktikum im Ausland: [pse.hu-berlin.de/auslandspraktikum](https://pse.hu-berlin.de/auslandspraktikum)
- Informationsveranstaltung: 03.11.2021, 16-18 Uhr (Zoom)

# Programm



- 1) Studienstruktur
- 2) Überblick Allgemeine Grundschulpädagogik und Bildungswissenschaften
- 3) Studienorganisation
- 4) „Die kommenden Wochen“ – zentrale Anlaufstellen und Informationen
- 5) Studentische Tutorien und Fachschaftsinitiative Grundschullehramt**
- 6) Fragerunde

# Tutorium Studieneingangsphase & Grundschulwerkstatt



## Ein Hallo von uns!



Wir, die **studentischen Mitarbeiter\*innen Nina Drexel** aus der Professional School of Education (PSE) und **Stephanie Kutzer** aus der Grundschulwerkstatt (GSW) begrüßen euch Erstsemesterstudierenden im Wintersemester 2021/22.

Fotos: privat

Ersti Moodle-Kurs für euch - Bitte einloggen, um nichts zu verpassen:

**Studienstart Bildung an Grundschulen WiSe 21/22**

# Tutorium Studieneingangsphase & Grundschulwerkstatt



## Die PSE



Foto: Monique Hamelmann

[tutorium-gsl.pse@hu-berlin.de](mailto:tutorium-gsl.pse@hu-berlin.de)

## Die Grundschulwerkstatt



Fotos:

[grundschulwerkstatt@hu-berlin.de](mailto:grundschulwerkstatt@hu-berlin.de)

Ersti Moodle-Kurs für euch - Bitte einloggen, um nichts zu verpassen:

**Studienstart Bildung an Grundschulen WiSe 21/22**



## Ein Programm für euch!

### Angebote für euch "*Lernt euch kennen*":

- Dienstag, 05.10.2021 – 17 Uhr: "Speed Dating"
- Donnerstag, 07.10.2021 – 18 Uhr: "Spieleabend"
- Montag, 11.10.2021 – 16 Uhr: "Speed Dating"
- Mittwoch, 13.10.2021 - "Späti-Tour" mit der FSI Grundschullehramt

WICHTIG :)

Ersti Moodle-Kurs für euch - Bitte einloggen, um nichts zu verpassen:

**Studienstart Bildung an Grundschulen WiSe 21/22**

# Fachschaftsinitiative Grundschullehramt



## Wir sind eine studentische Initiative betrieben von Studierende für Studierende

- Wir kümmern uns um Euer Anliegen
- Wir organisieren Veranstaltungen
- Wir engagieren uns in der Hochschulpolitik
- Wir unterstützen Euch wo wir können
- **Wir suchen Dich** 😊
- Ihr findet uns unter <https://pse.huberlin.de/de/studium/fachschaft/grundis> und auf unserer Instagramseite: **@fsigrundschullehramt**
- Ihr erreicht uns unter [grundschulpaedagogik@gmail.com](mailto:grundschulpaedagogik@gmail.com)

Kommt vorbei, lernt uns und unsere Arbeit kennen und abonniert unseren Newsletter!

Instagram:



Newsletter:





# Programm



- 1) Studienstruktur
- 2) Überblick Allgemeine Grundschulpädagogik und Bildungswissenschaften
- 3) Studienorganisation
- 4) „Die kommenden Wochen“ – zentrale Anlaufstellen und Informationen
- 5) Studentische Tutorien und Fachschaftsinitiative Grundschullehramt
- 6) Fragerunde**



Wir wünschen Ihnen allen einen  
erfolgreichen Start in das Studium!

Zeit für Fragen (per F&A-Tool)